



# TRAVESIA

ECODOV  
Carrera de Aventura  
2024

BOLETÍN INFORMATIVO 1

11/03/2024



# CONTENIDO

INDEX.....	2
TRAVESÍA ECODOV 2024 – CARRERA DE AVENTURA .....	3
ORGANIZADOR.....	4
CRONOGRAMA COMPLETO DE LA COMPETENCIA .....	4
PC CENTRAL – COMPLEJO ÑA CHIVE ROGA .....	5
HOSPEDAJES.....	6
CATEGORÍAS/ DETALLES .....	7
COSTO DE INSCRIPCIÓN (por competidor) .....	8
LA INSCRIPCIÓN INCLUYE.....	9
CHALECO OFICIAL DE CARRERA.....	10
PROCESO DE INSCRIPCIÓN .....	11
POLÍTICA DE DEVOLUCIONES.....	11
REGLAMENTOS DE COMPETENCIA .....	12
EQUIPOS INSCRIPTOS .....	12
CARTOGRAFÍA.....	12
TERRENO, CLIMA Y POSIBLES RIESGOS.....	13
NAVEGACIÓN .....	14
DISCIPLINA BICICLETA.....	14
DISCIPLINA TREKKING.....	14
DISCIPLINA ACUATICA.....	14
PROCEDIMIENTO ANTES DE LA LARGADA .....	15
FOTO DE BIENVENIDA A LA CARRERA DEL EQUIPO.....	16
EN CARRERA .....	16
CAJA DE EQUIPO .....	17
FIN DE LA CARRERA.....	17
MATERIAL OBLIGATORIO .....	17
PREMIACIÓN .....	17



# TRAVESÍA ECODOV 2024 – CARRERA DE AVENTURA



SÁBADO 20 DE ABRIL A LAS 07:00HS  
Capitán Mauricio José Troche, Guaira

Travesía EcoDoV 2024 es una carrera de aventura que forma parte del Ranking Paraguayo de Carreras de Aventuras 2024 del Club de Corredores de Aventura del Paraguay.

Las Carrera de aventura / raid de aventura es una competición multidisciplinar en la que los equipos (de 2 hasta 4 integrantes) deben completar un extenso recorrido de orientación con brújula y mapa. Deberán hacerlo en el menor tiempo posible, superando las dificultades naturales que encuentren a su paso. Los equipos deben usar exclusivamente sus propias fuerzas, sin recibir ayuda externa, ni valerse de medios motorizados.

¡BIENVENIDO!





## ORGANIZADOR

Director de carrera: Félix Santiago Carvallo González

E-mail: [ecodovpy@gmail.com](mailto:ecodovpy@gmail.com)

Web: [www.ecodovpy.com](http://www.ecodovpy.com)

Teléfono para información: 0986469277

Arbitro: Asignado por el CCAP

Oficial de Carrera 1: Liz María Prieto González

Oficial de Carrera 2: José Ariel Aguilera

## CRONOGRAMA COMPLETO DE LA COMPETENCIA

MES	DÍA	ACTIVIDAD
FEBRERO	Martes 20	Apertura de inscripción
MARZO	Lunes 11	Boletín Informativo 1
	Domingo 31	Fin de Precio Promocional
ABRIL	Viernes 12	Boletín Informativo 2 - Cierre de Inscripción (hasta esta fecha los equipos pueden anotarse)
	Miércoles 17	Cierre de Inscripción (hasta esta fecha los equipos anotados pueden pagar su inscripción).
	Miércoles 17 - 20:00hs	Reunión Informativa
	Viernes 19 - 20 a 23hs	Acreditación y Recepción de Corredores
	Sábado 20 - 05 a 08:30hs	Acreditación y Recepción de Corredores
	Sábado 20 - 08:00hs	Inicio de la Prueba
	Domingo 21 - 11:00hs	Cierre de meta (los equipos que sigan en carrera clasificarán como abandono)
Miércoles 30 - 20hs	Premiación todas las categorías	



# PC CENTRAL – COMPLEJO ÑA CHIVE ROGA

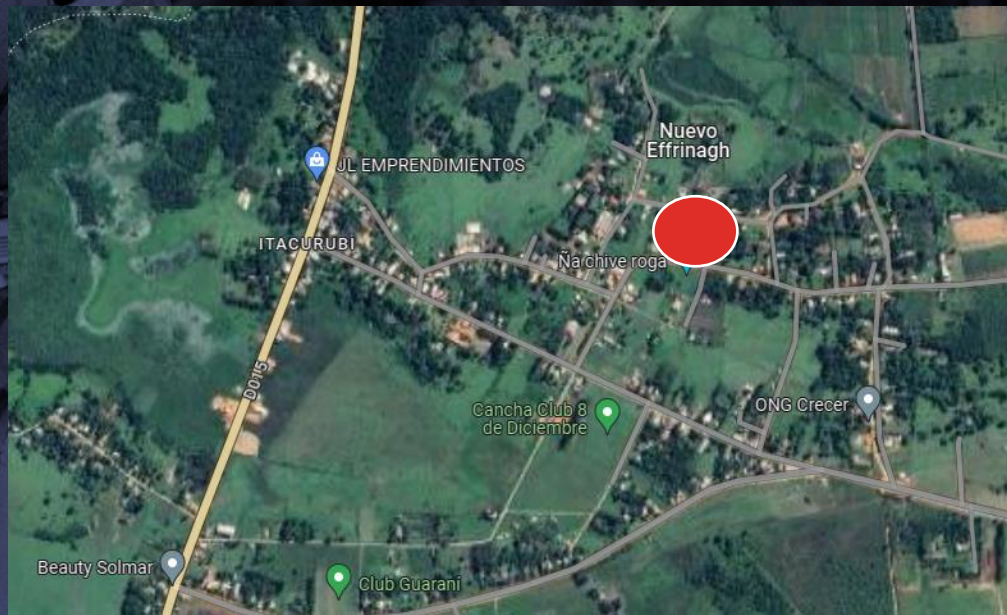

El área de estacionamiento estará señalizada.

Ubicación del lugar aquí





# HOSPEDAJES

## CAMPING:

Zona de camping en el pc central sin costo, mensajear al +595 981 793096 para avisar

[AirBnB - Guaira](#)

[AirBnB - Caaguazú](#)

## CAPITÁN MAURICIO JOSÉ TROCHE

Posada Turística Primavera, de Zenón Chaparro - (0550 2073/0981 393 908)

Posada Turística El Oso, de Teresa Alderete (0984 367 835/0984 719 177)

Posada Turística Ña Julia, de Julia Chaparro (0550 20041/0981 393 809).

## ZONA DE HOSPEDAJE CERCANAS AQUÍ





## CATEGORÍAS/ DETALLES

CATEGORÍA	RPCA	DISCIPLINAS	DISTANCIA	TIEMPO APROX.
TREKKING	No	TREKKING	+10km	3 horas
LIGHT	SI	BICICLETA	+30km	4 horas
		TREKKING	+6km	1 hora
PROMOCIONAL	SI	BICICLETA	+40km	3 horas
		GOMON	+4km	1 hora
AVENTURA	SI	TREKKING	+15km	3 horas
		BICICLETA	+75km	5 horas
		CANOTAJE	+10km	3 hora

Todas las categorías y disciplinas serán con navegación  
+info sobre el Ranking Paraguayo de Carreras de Aventuras, [aquí](#)



## COSTO DE INSCRIPCIÓN (por competidor)

CATEGORÍA	PRECIO PROMOCIONAL 20/02 AL 31/03	PRECIO ESTÁNDAR 01/04 AL 17/04
TREKKING	180.000Gs	220.000Gs
LIGHT	180.000Gs	220.000Gs
PROMOCIONAL	220.000Gs	280.000Gs
AVENTURA	320.000Gs	380.000Gs

\* Todos los precios son por competidor.

\* Quienes se anotaron antes del 01 de abril y desean abonar su inscripción desde el 1 de abril, mantendrán el precio promocional.

DESCRIPCIÓN	PRECIOS	PERIODO
Remera Conmemorativa	150.000Gs	hasta el lunes 8 de abril
Mapas Extras	50.000Gs	hasta el viernes 12 de abril



## LA INSCRIPCIÓN INCLUYE

- Juego de Mapas y libro de ruta.
- Chaleco e identificador de equipo oficial de la competencia.
- Refrigerio en transiciones, puesto de control y en la meta.
- Asistencia Básica de emergencia.
- Apoyo logístico en la carrera para los avituallamientos.
- Fotográfica oficial de equipo y durante la carrera.
- Video resumen de la carrera.
- Tracker GPS (Categoría Raid y Aventura)
- Medalla Finisher.
- ¡Paisajes hermosos y diversión!





## CHALECO OFICIAL DE CARRERA



### **REMERA CONMEMORATIVA:**

*La remera conmemorativa tiene un costo adicional de 150.000Gs, podrán pedirlo hasta el hasta el lunes 8 de abril*

### **CHALECO DE CARRERA:**

*Todos los participantes en TRAVESÍA ECODOV llevarán puesto el chaleco (blanco) durante la carrera, es su identificación de competidor e ira por encima de cualquier atuendo, (podrá ir por debajo del chaleco salvavidas), caso contrario serán penalizados*

Este chaleco te da permiso de acceder a estancias privadas en el trayecto de la carrera, por lo que pedimos que todos los corredores lo dejen visible para evitar problemas con los lugareños



## PROCESO DE INSCRIPCIÓN

### ¿COMO INSCRIBIRSE?

Para equipos que aún no están registrados en servicornos, el capitán de equipo solicita a Servicornos [📞 0983 638595](https://www.whatsapp.com/business/profile/983638595) el código de TEAM para habilitar las inscripciones

Cada integrante del TEAM realiza su preinscripción de forma individual utilizando el código facilitado por el Capitan

Una vez realizado la preinscripción ya puede utilizar los diferentes medios de pago.

Realizado el pago de la preinscripción ya aparecerán en la lista de inscriptos confirmados

### **LINK DE INSCRIPCIÓN AQUÍ**

Cualquier duda de como inscribirse, modificación de inscripción,

no dudes en consultar aqui [📞 0983 638595](https://www.whatsapp.com/business/profile/983638595)

## POLÍTICA DE DEVOLUCIONES

Devolución del 75% del total con notificación de cancelación hasta el 23 de marzo de 2024

Devolución del 50% del total con notificación de cancelación desde el 24 hasta el 12 de abril de 2024

No habrá devoluciones a partir del 13 de abril de 2024, pero se le entregará su kit de carrera el día de la premiación. (remera, juego de mapa del equipo, regalía, Etc)

No se aceptarán pre-inscripciones: a partir del día jueves 13 de abril 2024

No se aceptarán inscripciones(pagos): a partir del día jueves 18 de abril 2024



# REGLAMENTOS DE COMPETENCIA

Reglamento de competencia del CCAP

## EQUIPOS INSCRIPTOS

¡Agradecemos a todos el equipo inscripto en una nueva Travesía!

Listado de Pre-inscriptos

Listado de Equipos Confirmados

## CARTOGRAFÍA.

En EcoDoV, realizamos los mapas desde cero, tratando de que sea lo más fiel a la actualidad realizando un trabajo detallado meses antes de la carrera.

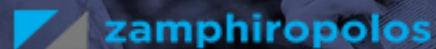

Se utilizarán mapas a escala 1:40.000 para el mapa de bicicleta y 1:10.000 con imagen satelital para el mapa de trekking y agua. Ambas cuadrículas base serán de 1000m con una equidistancia de 10 metros. Ambos mapas estarán impresos con film impermeable de Zamphiropolos en tamaño A3.

Obs.: tener en cuenta que el film impermeable solo cubre la parte frontal y atrás, en los bordes puede filtrar el agua.

### RUTAS PROHIBIDAS

En el mapa estarán marcadas con una trama de color magenta las rutas prohibidas, y en algunos casos con una cruz del mismo color, atender al momento de trazar el recorrido su paso tendrá una penalización.

### ÁREAS PROHIBIDAS

En el Mapa de trekking tendrán áreas prohibidas de pasar, normalmente serán plantaciones, estarán marcadas con una trama de color magenta. Su paso tendrá una penalización.



## TERRENO, CLIMA Y POSIBLES RIESGOS.

Mauricio José Troche, distrito paraguayo en Guairá, a unos 183 km de Asunción, destaca por su agricultura y ganadería, especialmente la producción de caña de azúcar para alcohol carburante, mandioca, maíz y poroto, además de la artesanía de ao po'i. Accesible por las rutas PY08 y PY02, ofrece bellezas naturales como arroyos cristalinos y cerros boscosos en sus 275 km<sup>2</sup>. Con una población de 9,560 habitantes, su clima es benigno, con temperaturas anuales promedio de 22°C, llegando a máximas de 38°/39 °C en verano y mínimas de 0 °C en invierno. Las lluvias anuales promedian 1600 mm, con menos precipitación en julio y agosto y más en octubre y noviembre. Limita al norte con Caaguazú, al sur con Natalicio Talavera, Independencia y Paso Yobái, al este con Paso Yobái y al oeste con Botrell.

Día 20/4

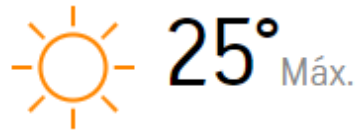

RealFeel® 26°

RealFeel Shade® 24°

Menos húmedo, con mucho sol

HISTORIAL DE TEMPERATURAS 20/4

	Alto	Bajo
Previsión	25°	15°
Media	26°	15°
Año pasado	22°	12°



## NAVEGACIÓN



**CATEGORÍAS:** AVENTURA – PROMOCIONAL – LIGHT – TREKKING: La navegación es una parte fundamental de una carrera de aventura, presente en todas las disciplinas (Bicicleta, caminando y agua). Los equipos reciben mapas y con la ayuda de una brújula deben navegar a través de un terreno desconocido para encontrar puntos de control. Estos puntos de control están marcados en el mapa y sin tener marcado una ruta establecida, deben planificar la ruta más eficiente para llegar a ellos.



## DISCIPLINA BICICLETA



**CATEGORÍAS:** AVENTURA – PROMOCIONAL – MTBO Los equipos deben recorrer distancias en bicicleta a través de diversos tipos de terreno, que van desde caminos pavimentados hasta senderos sin pavimentar. Pueden encontrarse con subidas empinadas, descensos rápidos y terrenos rocosos. La estrategia aquí incluye elegir la bicicleta adecuada, mantener la resistencia y la velocidad, y saber cuándo empujar y cuándo conservar energía.



## DISCIPLINA TREKKING



**CATEGORÍAS:** AVENTURA – RAID – TREKKING Caminan o corren a pie a través de distintos tipos de terreno. Puede implicar senderos, bosque sin sendero, colinas, escaladas y descensos. La estrategia es encontrar el equilibrio entre la velocidad y la resistencia, y es esencial administrar la energía para las otras etapas de la carrera.



## DISCIPLINA ACUÁTICA



**CATEGORÍAS:** AVENTURA – PROMOCIONAL

¡La etapa acuática es una emocionante parte de la Travesía EcoDoV 2024! Aquí, los equipos de la categoría Aventura utilizarán canoas canadienses y kayaks, mientras que los de la categoría Promocional usarán gomones. En esta fase, los participantes navegarán por corrientes y rápidos, demostrando habilidades de navegación, trabajo en equipo y resistencia. Es una experiencia única que pondrá a prueba la destreza y la valentía de cada equipo. ¡Que comience la aventura en el agua!

Alquiler de chalecos y remos: Charlie (0981 459446)





## PROCEDIMIENTO ANTES DE LA LARGADA

Todos los corredores deberán pasar por la recepción de participantes, para:

Confirmar su presencia en la mesa de recepción, Se le entregará una tarjetita para el check

- Firmar el “Termino de responsabilidad” [DESLINDE DE RESPONSABILIDAD](#)
- (lo puede descargar de Aquí y llevarlo Firmado para agilizar el trámite)
- CONTROL DE MATERIAL OBLIGATORIO, LISTADO A PRESENTAR

EQUIPAMIENTO	Cantidad	CATEGORIA TREKKING	CATEGORIA LIGHT	CATEGORIA PROMOCIONAL	CATEGORIA AVENTURA
Casco de Bicicleta con nombre y grupo sanguíneo	1 x Competidor		X	X	X
Botiquín de equipo	1 x equipo	X	X	X	X
Manta térmica	1 x Competidor		X	X	X
Luz delantera de bicicleta	1 x Competidor		X	X	X
Luz trasera de bicicleta roja	1 x Competidor		X	X	X
Campera impermeable Liviana	1 x Competidor		X	X	X
Luz (de cabeza o linterna)	1 x Competidor	X	X	X	X
Sistema de hidratación	1 x Competidor	X	X	X	X
Silbato sin guisantes	1 x Competidor			X	X
Chaleco Salvavida	1 x Competidor			X	X
Luz Química	1 x Competidor 1 x Embarcación				x

*ESTE LISTADO SOLO INDICA LO QUE SE VA A CONTROLAR EN EL CHEQUEO INICIAL, ES OBLIGATORIO LLEVAR TODO LO INDICADO EN MATERIAL OBLIGATORIO ([VER AQUÍ](#))*

- Retirar KIT de carrera
- Lacrado de celular (mantener apagado para ahorrar batería)
- Registro de Reloj Garmin.
- Entrega de tracker
- Entrega de mapa (30min antes de la largada) a cambio de la tarjeta de check completa.

Importante llegar con la antelación suficiente para evitar complicaciones a la hora de salida, no apurar al staff.



## FOTO DE BIENVENIDA A LA CARRERA DEL EQUIPO



Enviar al correo de [ecodovpy@gmail.com](mailto:ecodovpy@gmail.com) las fotos de forma individual o grupal de los miembros del equipo, con los datos de Nombre de equipo, categoría y @ de Instagram de los miembros y/o Equipo. *Recepción de correo hasta el viernes 12 de abril*

## EN CARRERA

Una vez iniciada la carrera tendrán un libro de carrera con indicaciones para realizar las etapas. **ESTA PROHIBIDO ACCEDER A LOS VEHICULOS DURANTE LA PRUEBA, SOLO AL FINALIZAR LA CARRERA O ABANDONARLA.**

El libro de logística será publicado el 15 de abril 2024

Corte de Carrera: Categoría PROMOCIONAL: 1 Categoría AVENTURA: 2



## CAJA DE EQUIPO

Cada equipo podrá entregar UNA caja por cada AT que será asignado para algunas transiciones, ejemplo: (CAJA A para AT1/2, CAJA B para AT3/4/5...)

## FIN DE LA CARRERA

Al finalizar la carrera se hará control de virtuales, celular lacrado y Mochila.  
PODRÁN ACCEDER A SUS VEHICULOS

## MATERIAL OBLIGATORIO

Pueden acceder a los materiales en la página del [CCAP](#) aquí [Deslinde de Responsabilidad](#), imprimir y llevar el día de la carrera

## PREMIACIÓN

Medalla finisher a todos los que completaron la prueba.

Miércoles 30 de abril 20:00hs Noche de Premiación

Por categoría hasta el 3er puesto: Trofeos y medallas.

Foto oficial de la llegada

Reconocimiento en el día de la premiación a los equipos.

**¡AGRADECEMOS EL APOYO DE LAS MARCAS PARA QUE ESTA TRAVESIA SEA POSIBLE!**

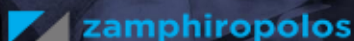





Félix Santiago Carvallo González  
E-mail: [ecodovpy@gmail.com](mailto:ecodovpy@gmail.com)  
Web: [www.ecodovpy.com](http://www.ecodovpy.com)  
Teléfono para información: 0986469277